

Costos:

- Socios IMIN/AM/SMT \$1,500.00
- No Socios \$2,000.00
- Residentes / Enfermeras
- / Nutriólogas \$1,000.00
- Estudiantes \$ 500.00

Depósitos y transferencias

Asociación Mexicana de Patólogos, A.C. SCOTIA-
BANK INVERLAT
.Cuenta No. 00100737534
Clabe interbancaria: 044180001007375341

Enviar comprobante de inscripción

- Con nombre,
 - Nombre del curso,
 - Nombre lugar de trabajo/estudio, teléfono
 - Si requiere factura incluir datos fiscales.
-
- Con cargo a tarjeta de crédito, favor de comunicarse al: (55) 52 12 19 63 con Maricarmen Viloria

INFORMES E INSCRIPCIONES:

Oficina AMP - Tel. 52 12 19 63 /
correo @ampatologia.org / www.ampatologia.org

Profesores Nacionales

Abraham Cohen Bucay
Arisbeth Villanueva Pérez
Armando Gamboa
Berenice Cano Escobar
Bertha Córdova Sánchez
David Alfonso Valdés Lagunes
David Martínez Galla
Diego Luis Carrillo Pérez
Dulce María Macías Díaz
Georgina Loyola Rodríguez
Hugo Enrique Chávez Chávez
Idalia Parra Ávila
Ismael Antonio Gómez Ruíz
Javier Tejeda Maldonado
José Argenis López Sánchez
José Horacio Cano Cervantes
Juan Carlos Ramírez Sandoval
Juan Manuel Mejía Vilet
Laura Cárdenas Matrascusa
Laura Elisa Basagoitia González
Lissbeth Margarita Serpas de Arriaza
Lourdes Sánchez Martínez
Luis Eduardo Morales Buenrostro
Mauricio Arvizu Hernández
Mercedes Andrea de la Cruz
Montserrat Reyes Macedo
Norma Ofelia Uribe-Uribe
Omar Martínez Mijangos
Ricardo Espinosa González
Rodolfo Rincón Pedrero
Rossana Olmedo Ocampo
Roxana Villca González
Rubí Rivera Marfil
Virgilia Soto Abraham



COLEGIO Y ASOCIACIÓN
MEXICANA DE PATÓLOGOS A.C.

9º Curso de Nefropatología

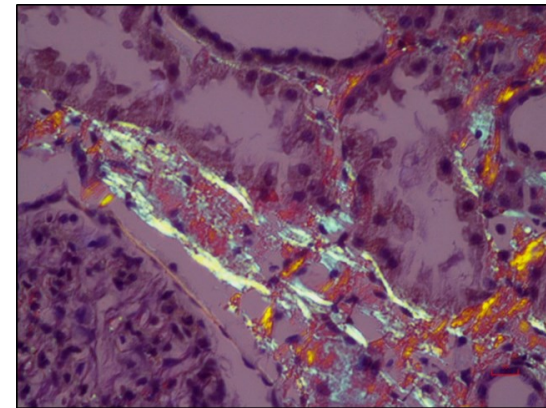

Avalado por:



Viernes 5 de Abril

- 7:30 - 17:00 Registro
- 8:00-9:00 **SESIÓN GENERAL DEL INCMNSZ**
Coordinan: Dra. Norma Uribe Uribe
Dr. Armando Gamboa Domínguez
- 9:00-9:05 **Inauguración del Curso**

MÓDULO 1. AMILOIDOSIS LECT-2

- 9:05-9:30 **Tipificación del amiloide:
Inmunohistoquímica/ Espectrometría de Masas,
¿son excluyentes o complementarias?**
- Ponente Dra. Norma Uribe Uribe
- 9:30-9:50 **Amiloidosis LECT-2**
Ponente Dr. Juan Manuel Mejía Vilet
- 9:50-10:10 **Breve semblanza de amiloidosis
LECT-2 en el INCMNSZ**
Ponente Dr. Ricardo Espinosa González
- 10:10-10:30 **Amiloide LECT-2 como
enfermedad propia del injerto
renal, clínica**
Ponente Dr. Juan Manuel Mejía Vilet
- 10:30-11:00 **Amiloide LECT-2 como
enfermedad propia del injerto
renal, patología**
Ponente Dra. Laura Cárdenas Matrascusa
- 11:00-11:30 **Receso**

MÓDULO 2. ABORDAJE DE ENFERMEDADES RENALES

- Coordinadora Dra. José Horacio Cano Cervantes
- 11:30 -11:50 **Caso anatomoclínico 1**
Ponente Dra. Lissbeth M Serpas de Arriaza
- 11:50-12:10 **Abordaje clínico de
enfermedades glomerulares**
Ponente Dr. Diego Luis Carrillo Pérez

- 12:10-12:30 **Patrones histopatológicos, diagnóstico
y reporte en Glomerulopatías**
Ponente Dr. David Martínez Galla
- 12:30- 12:50 **Abordaje de glomerulopatías con
patrón membranoproliferativo**
Ponente Dr. Rodolfo Rincón Pedrero
- 12:50-13:10 **Abordaje de la biopsia con patrón
membranoproliferativo. Patología**
Ponente Dra. Georgina Loyola Rodríguez
- 13:10-15:00 **Comida**

MÓDULO 3. GAMMAPATÍAS MONOCLONALES

- Coordinador Dr. Mauricio Arvizu Hernández
- 15:00-15:20 **Caso anatomoclínico 2**
Ponente Dr. José Argenis López Sánchez
Dr. Ismael Antonio Gómez Ruíz
- 15:20-15:40 **Herramientas clínicas para el
diagnóstico de gammapatías
monoclonales**
Ponente Dra. Bertha Córdova Sánchez
- 15:40-16:00 **Glomerulopatías asociadas con
gammapatías monoclonales:
patrones histopatológicos**
Ponente Dra. Arisbeth Villanueva Pérez
- 16:00-16:20 **Caso anatomoclínico 3**
Ponente Dra. Montserrat Reyes Macedo
Dr. Abraham Cohen Bucay
- 16:20-17:10 **Gammapatía monoclonal con
significado renal, consenso 2019**
Ponente Dra. Norma O. Uribe Uribe
- 17:10-17:30 **Tratamiento de Gammopatías
monoclonales**
Ponente Dr. Javier Tejeda Maldonado
- 17:30-18:00 **Gammapatía monoclonal con
significado renal, tratar o no tratar
el dilema. Mesa redonda**

Sábado 6 de Abril

MÓDULO 4. GLOMERULOPATÍAS: PRIMARIAS O SECUNDARIAS

- Coordinadora Dra. Laura Elisa Basagoitia González
- 8:30-8:50 **Nefropatía con depósitos de IgA:
¿primaria o secundaria? Abordaje Clínico**
Ponente Dra. Berenice Cano Escobar
- 8:50-9:10 **Nefropatía con depósitos de IgA:
¿primaria o secundaria? Patología**
Ponente Dra. Lourdes Sánchez Martínez
- 9:10-9:30 **Abordaje diagnóstico actual de
Nefropatía Membranosa**
Ponente Dr. Hugo Enrique Chávez Chávez
- 9:30-9:50 **Nefropatías con patrón membranoso
Primaria vs Secundaria**
Ponente Dra. Arisbeth Villanueva Pérez
- 9:50-10:10 **Glomeruloesclerosis focal y segmentaria
¿primaria o secundaria? Abordaje Clínico**
Ponente Dr. Juan Carlos Ramírez Sandoval
- 10:10-10:30 **Glomeruloesclerosis focal y segmentaria
¿primaria o secundaria? Patología**
Ponente Dr. Omar Martínez Mijangos
- 10:30-11:00 **Receso**

MÓDULO 5. TRASPLANTE RENAL

- Coordinadora Dra. Roxana Villca González
- 11:00-11:20 **Caso Anatomoclínico 4**
Ponente Dra. Rubí Rivera Marfil
Dra. Idalia Parra Ávila
- 11:20-11:40 **Rechazo mediado por anticuerpos y
Células T. Clínica**
Ponente Dr. Luis Eduardo Morales Buenrostro
- 11:50-12:10 **Rechazo mediado por anticuerpos y
Células T. Patología**
Ponente Dra. Dulce María Macías Díaz
- 12:10-12:30 **Infecciones con afección renal en
Trasplantes. Clínica**
Ponente Dr. Abraham Cohen Bucay
- 12:30-12:50 **Infecciones con afección renal en
Trasplantes. Patología**
Ponente Dra. Virgilia Soto Abraham
- 12:50-13:00 **CLAUSURA**
Ponente Dra. Norma Ofelia Uribe-Uribe