

## DIRECTORIO

**Dr. Abelardo Meneses García**  
Director General  
Instituto Nacional de Cancerología

**Dr. Ángel Herrera Gómez**  
Director General Adjunto Médico  
Instituto Nacional de Cancerología

**Dr. Eduardo E. Cervera Ceballos**  
Director de Docencia  
Instituto Nacional de Cancerología

**Dr. Héctor A. Maldonado Martínez.**  
Subdirector de Patología  
Instituto Nacional de Cancerología

**PROFESORA TITULAR**  
**Dra. Lorena Flores Hernández**

### OBJETIVO

Actualización en temas de interés de citología  
cérvico uterina y diversa.

### Valor curricular

10 horas.	Curso Teórico
20 horas.	Curso Teórico + Taller de Citología cérvico-uterina
15 horas.	Curso Teórico + Taller de Citología diversa
25 horas.	Curso Teórico + Taller de Citología Diversa + Taller de Citología cérvico-uterina

Inscripciones en línea solo Curso Teórico.  
[www.incan-mexico.org.mx](http://www.incan-mexico.org.mx)

**Informes:**  
INCan  
Dirección de Docencia  
Av. San Fernando no. 22  
Tlalpan, Ciudad de México  
**Tel. 5628-0400 ext. 11015**

Avalado por



### Costos

Curso Teórico	\$500.00
Taller de citología Diversa (patólogos)	\$800.00
Taller de citología diversa (residentes)	\$500.00
Taller de citología cérvico uterina (citotecnólogos, citólogos y patólogos)	\$1,200.00
Taller de citología cérvico uterina (residentes)	\$1,000.00

**Cuenta bancaria para el pago  
solamente del Curso Teórico.\***

Instituto Nacional de Cancerología  
Santander Serfin

**Cuenta 65502136852**

**Clabe 014180655021368529**

**\* (El pago de los talleres de citología cérvico-uterina y de citología diversa se realizará únicamente en la sede. Favor de no realizar depósito bancario)**

### Taller de citología diversa (jueves 19)

-Dirigido exclusivamente a Patólogos.  
-Es necesario haber asistido al Curso Teórico.  
-La inscripción a este taller y el pago se realizarán únicamente en la sede.  
-Cupo limitado a 30 asistentes.

### Taller de citología cérvico uterina (sábado 20)

-Dirigido a citotecnólogos, residentes de patología, patólogos, citólogos y citopatólogos.  
-Es necesario haber asistido al Curso Teórico.  
-La inscripción a este taller y el pago se realizarán únicamente en la sede.  
-Cupo máximo 60 asistentes.



## El Instituto Nacional de Cancerología

a través de la Dirección de Docencia

y  
**Departamento de Citología  
invitan a participar en el**

## Curso-Taller

## Actualización en Citología cérvico-uterina y diversa.

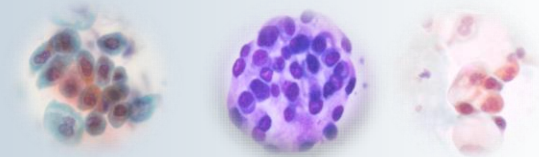

**"Dra. Margarita Ibarra del Río"  
19, 20 y 21 de julio de 2018**



**Dirigido a:** citotecnólogos,  
residentes de patología,  
patólogos y citopatólogos.

**Sede:** Auditorio del INCan

## Jueves 19 de julio

### Curso Teórico

8:00 a 9:00 hr.	Registro al Curso Teórico y Talleres
9:00 a 9:15 hr.	Inauguración
9:15 a 10:00 hr.	Dr. Héctor A. Maldonado Martínez Instituto Nacional de Cancerología <b>"Empleo de técnicas de biología molecular en muestras citológicas"</b>
10:00 a 10:45 hr.	Dra. Lorena Flores Hernández Instituto Nacional de Cancerología <b>"Citología de líquidos de cavidades serosas"</b>
10:45 a 11:30 hr.	Dra. Mónica L. Serrano Arévalo Instituto Nacional de Cancerología <b>"Actualidades en el diagnóstico de BAAF de páncreas y vías biliares"</b>
11:30 a 12:15 hr.	Dr. Ludwing González Mena Instituto de diagnóstico y referencia epidemiológicos <b>"Impacto de las muestras cérvico-uterinas inadecuadas en México"</b>
12:15 a 13:00 hr.	Dra. L. Faridi Villegas González Instituto Nacional de Cancerología <b>"Abordaje diagnóstico en la citología de tiroides"</b>
13:00 a 15:00 hr.	Receso para comida para los inscritos al taller de "Citología diversa"

### Taller de Citología Diversa

**Lugar:** Nueva torre de hospitalización, 4to piso, aula 2.

**Profesoras:** Dra. Lorena Flores Hernández, Dra. Mónica L. Serrano Arévalo, Dra. L. Faridi Villegas González.

15:00 a 18:00 hr.

**Temas:** Lesiones benignas y malignas de páncreas, tiroides y líquidos de cavidades serosas.

Se revisarán las laminillas de 30 casos con un microscopio por asistente y posteriormente se llevará a cabo la discusión del diagnóstico de cada caso.

## Viernes 20 de julio

### Curso Teórico

9:00 a 9:45 hr.	Dra. Lorena Flores Hernández Instituto Nacional de Cancerología <b>"Presencia de núcleos desnudos en citología cérvico-uterina"</b>
9:45 a 10:30 hr.	Dra. L. Faridi Villegas González. Instituto Nacional de Cancerología <b>"Evaluación de la calidad de la muestra en citología cérvico-uterina"</b>
10:30 a 11:15 hr.	Dra. Mónica L. Serrano Arévalo Instituto Nacional de Cancerología <b>"Lesiones intraepiteliales en radioterapia"</b>
11:15 a 12:00 hr.	Dra. Marisol Benítez Ramírez. S.S. Laboratorio Estatal de Morelia <b>"Control de calidad interno con revisión rápida, experiencia del Laboratorio Estatal de Morelia"</b>
12:00 a 12:45 hr.	Dra. Patricia Ortega González S.S. Hospital General de León <b>"Métodos automatizados de tamizaje en citología cérvico-uterina"</b>
12:45 a 13:30 hr.	Dra. Adriana Nohemí López Ramírez Instituto Nacional de Cancerología <b>"Diagnóstico de lesiones intraepiteliales en pacientes con atrofia"</b>
13:30 a 14:15 hr.	Dr. Salim Barquet Muñoz Instituto Nacional de Cancerología <b>"Vacuna de VPH"</b>

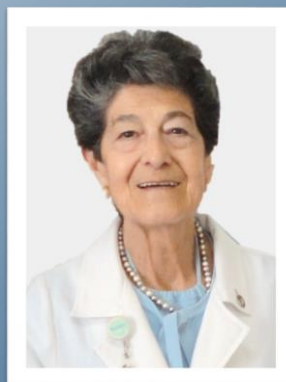

Dra. Margarita Ibarra del Río.

## Sábado 21 de julio

### Taller de Citología Cérvico-uterina

**Lugar:** Nueva torre de hospitalización, 4to piso, aula 2.

**Profesoras:** Dra. Lorena Flores Hernández, Dra. Mónica L. Serrano Arévalo, Dra. L. Faridi Villegas González.

**Temas:**

- Carcinoma epidermoide
- Adenocarcinoma
- Carcinoma poco diferenciado
- Atrofia
- Lesión intraepitelial de alto grado
- Cambios por radioterapia
- Reparación típica y atípica
- ASC-US
- ASC-H
- AGC

9:00 a 14:30 hr.

Se revisarán las laminillas de 60 casos con un microscopio por asistente y posteriormente se llevará a cabo la discusión del diagnóstico de cada caso.