



HOSPITAL GENERAL "DR. MANUEL GEA GONZÁLEZ"

SESIÓN MENSUAL ASOCIACIÓN MEXICANA DE PATÓLOGOS

DRA. ANA LILIA MORALES LEYTE. MAAP
DRA. MARÍA DEL ROCÍO ESTRADA HERNÁNDEZ. MAAP
DRA. ERIKA GPE. CASTAÑEDA ÁNGELES. R2 AP
DRA. KAREN RABADÁN ROBLES. MEP

FICHA DE IDENTIFICACIÓN.

- HOMBRE.
- 71 AÑOS.

ANTECEDENTES HEREDO FAMILIARES.

- HERMANO CON EPILEPSIA.

PADECIMIENTO ACTUAL.

31.05.2015

- CEFALEA OCCIPITAL DE QUINCE DÍAS DE EVOLUCIÓN.
- INSOMNIO DE UNA SEMANA DE EVOLUCIÓN.
- HEMIPARESIA FACIO-CORPORAL DERECHA.
- DISNEA.

EXPLORACIÓN FÍSICA.

- ALTERACIÓN DE LAS FUNCIONES MENTALES SUPERIORES.

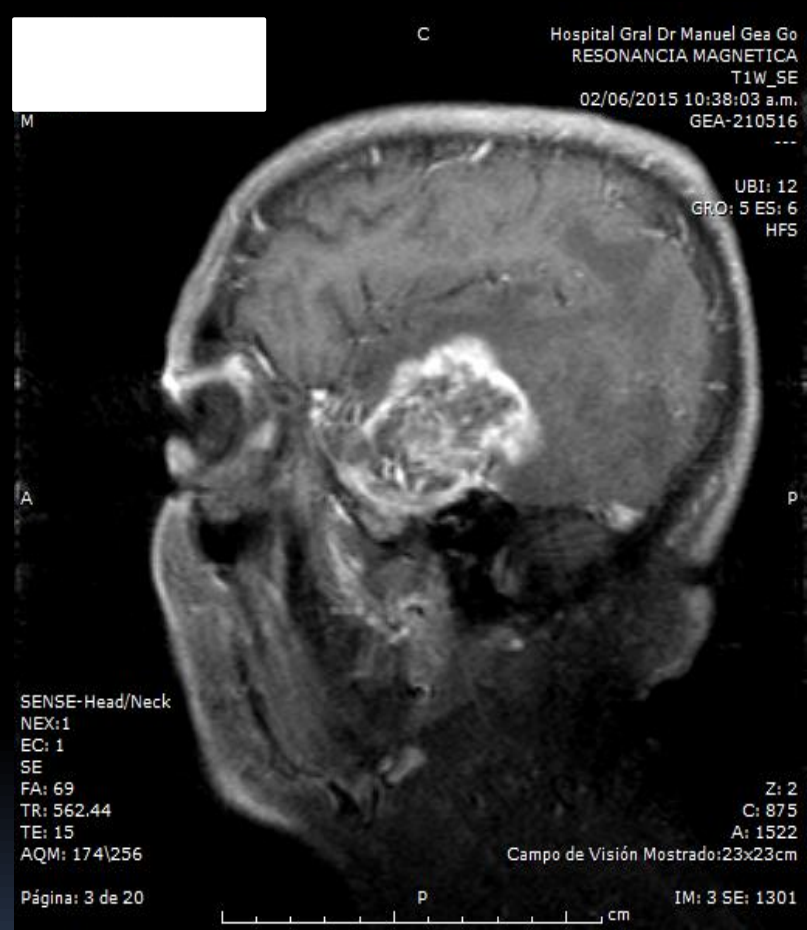
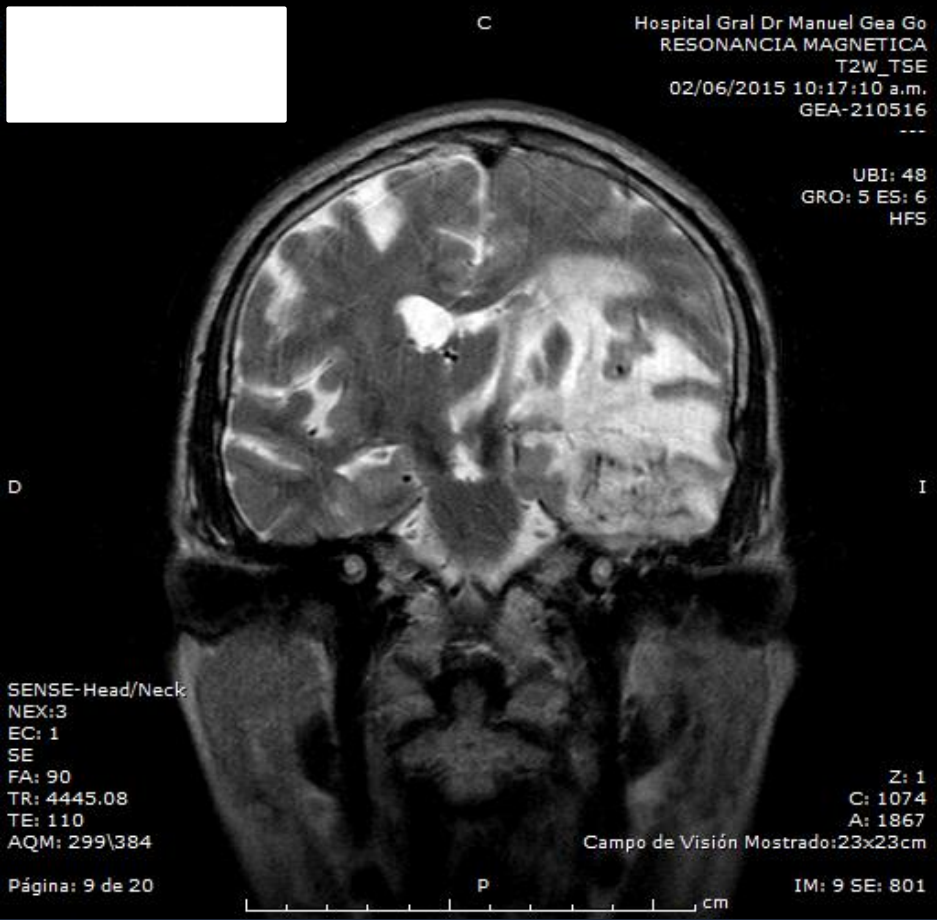

EVOLUCIÓN.

21.07.2015

- ALTERACIÓN DEL ESTADO DE ALERTA.
- EPISODIOS DE SOMNOLENCIA, AGRESIVIDAD.
- ALTERACIONES EN EL LENGUAJE.
- DOLOR LUMBAR (7/10) QUE SE IRRADIABA A MIEMBROS PÉLVICOS (2 SEMANAS DE EVOLUCIÓN).

EXPLORACIÓN FÍSICA.

- ALTERACIÓN DE LAS FUNCIONES MENTALES SUPERIORES.
- BICITOPENIA (ANEMIA Y TROMBOCITOPENIA), BIOPSIA DE MÉDULA ÓSEA.

