

LXII Congreso

:: 29 de abril al 2 de mayo - 2021 - EN LÍNEA ::

JALISCO :: ESTADO INVITADO

:: Cuna de nuestras tradiciones, siempre presente en la Patología Nacional ::



Boletín

Número 1, año 16
Septiembre 2020 - mayo 2021

Órgano Informativo del:

**MESA DIRECTIVA
2019-2021**

DRA. NORMA OFELIA URIBE URIBE
Presidenta

DRA. SARA PARRAGUIRRE MARTÍNEZ
Secretaria y Vicepresidenta

**DRA. MA. GUADALUPE JAZMÍN DE ANDA
GONZÁLEZ**
Tesorera

DRA. ALEJANDRA MANTILLA MORALES
Coordinadora Académica



ÍNDICE

Índice.....	2
Carta Editorial.....	3
Acta de la Asamblea Ordinaria del Colegio y Asociación Mexicana de Patólogos A.C., celebrada en la Ciudad de México el sábado 14 de noviembre del 2020.....	5
Actividades Académicas septiembre 2020-mayo 2021	
Sesiones Reglamentarias	8
Cursos Organizados por el CAMP, A.C.....	14
Sesiones Avaladas por el CAMP, A.C.....	21
LXII Congreso CAMP – En Línea.....	22
Informe Tesorería CAMP, A.C. Mesa Directiva 2019-2021.....	23
Informe Financiero LXII Congreso CAMP – En Línea.....	27
Convocatoria para la Asamblea Ordinaria del CAMP, A.C.	33

Carta Editorial

Septiembre 2020 a mayo 2021

Año dos de la pandemia por COVID-19

A dos años y un mes de haber asumido la Presidencia de la Mesa Directiva del Colegio y Asociación Mexicana de Patólogos, A.C. (CAMP), nuevamente agradezco en nombre la Mesa Directiva, la confianza que la Asamblea de patólogos depositó en nosotras.

A lo largo de su vida académica, el CAMP ha enfrentado vicisitudes de la más diversa índole, pero ninguna de ellas tan retadora como la actual pandemia por el virus respiratorio SARS-CoV-2. Es una realidad que durante esta pandemia el personal del sector salud ha sido uno de los más afectados por la COVID-19; desafortunadamente México presenta una de las tasas de morbimortalidad más alta en el mundo. Lamentamos profundamente el fallecimiento de nuestros compañeros, especialmente nuestros colegas patólogos. Se plasma aquí los nombres de los patólogos fallecidos directa o indirectamente por la COVID-19:

Dr. Horacio Decanini Arcaute
Dr. Diego Gutiérrez Martínez
Dr. Enrique Gómez Mancilla
Dr. Rogelio Berber Román
Dr. Luís Cisneros Sotelo
Dr. Bartolo López Quintero
Dr. Roberto De León Caballero
Dr. Miguel Schultz Contreras

Algunos de ellos como el Dr. Miguel Schultz Contreras y el Dr. Horacio Decanini Arcaute, distinguidos patólogos mexicanos, miembros fundadores de sus respectivas sociedades de patólogos. No menos sensible y dolorosa ha sido la pérdida de todos y cada uno de nuestros colegas, así como de nuestros compañeros técnicos en patobiología. Sea éste un pequeño homenaje en su memoria.

Durante este periodo, cada Sesión Mensual se dedicó a una sola rama de la patología y en la medida de lo posible han sido incluyentes, siendo un foro abierto tanto para expertos como para patólogos jóvenes. Con el formato virtual, la asistencia incrementó grandemente, en comparación con las sesiones presenciales en las que hubo un promedio de 85 asistentes por sesión en los últimos 4 años, mientras que en las primeras 5 sesiones mensuales virtuales la asistencia incrementó 200%, con un promedio de 243 y en las últimas 6 sesiones el promedio es de 253 asistentes por sesión. A pesar de que la asistencia al foro del residente virtual se duplicó, cabe resaltar que, en comparación con las otras sesiones, tuvo la menor asistencia.

El formato virtual, a distancia, también ha tenido un impacto benéfico en la asistencia a cursos organizados y avalados por el CAMP, con la presencia de colegas de toda la República Mexicana, así como de Centro y Sudamérica. El ejemplo más impresionante lo representa el

Curso de Fundamentos de Patología que tuvo un incremento de asistencia del 400%, con 450 asistentes. También nos complace mucho informar que se organizó el primer curso virtual introductorio en el Peritaje en Patología, que además cuenta con el aval de la Universidad Nacional Autónoma de México.

Todos estos efectos benéficos por el uso de plataformas virtuales han dado por resultado que la tendencia del CAMP en el número de socios vigentes se acelerara. Así mismo incrementaron las visitas a la página y al Facebook del CAMP, lo que convierte al CAMP como referente en cuanto a Patología en México.

En los últimos 50 años, el congreso anual del CAMP se ha visto interrumpido solamente en dos ocasiones, las pandemias por la influenza A (H1N1) en 2009 y en 2020 la provocada por el virus respiratorio SARS-CoV-2 cuyo impacto aún desconocemos. El programa académico del LXII Congreso Virtual del CAMP, fue diseñado para satisfacer las necesidades académicas de sus asistentes y, por otro lado, nos esforzamos para que fuera lo más parecido al evento presencial y aliviar en alguna medida la reclusión y así disminuir el distanciamiento de esta larga reclusión. Gracias a apoyo de nuestros asistentes y la solidaridad de los patrocinadores de la industria, el congreso tuvo aproximadamente 550 asistentes, y a pesar de ser la primera vez en ser organizado en este formato, también salimos adelante en cuanto a los resultados económicos, como veremos en el Informe de Tesorería.

Por último, en apego a lo mandado en la Asamblea Ordinaria 2020 y a los estatutos del CAMP, se ha trabajado en el fortalecimiento del área legal del CAMP, así como en la formación de la Comisión Permanente de Control de Calidad, con propuestas que se expondrán en asuntos generales.

¡Muchas gracias por su confianza y su apoyo!

Atentamente:
Dra. Norma Uribe Uribe
Presidenta del CAMP

ACTA DE LA ASAMBLEA ORDINARIA DEL COLEGIO Y ASOCIACIÓN MEXICANA DE PATÓLOGOS A.C., CELEBRADA EN LA CIUDAD DE MÉXICO EL SÁBADO 14 DE NOVIEMBRE DEL 2020.

A las 18:05 h del día 14 de noviembre de 2020, la Dra. Norma Ofelia Uribe Uribe en su calidad de Presidenta del Colegio y Asociación Mexicana de Patólogos, A.C. (CAMP) llamó a los socios a la primera convocatoria, a las 18:15 h llamó a la segunda convocatoria y a las 18:20 dio inicio la Asamblea con los socios presentes y con la siguiente orden del día:

1. Lista de Asistencia.
2. Lectura del Acta de la Asamblea Anterior.
3. Informe de la Presidenta del CAMP.
4. Informe de la Tesorera del CAMP.
5. Elección de Vicepresidente del CAMP.
6. Postulación de candidatos para Tesorero del CAMP.
7. Informe Patología Revista Latinoamericana.
8. Asuntos Generales.

La Dra Norma Ofelia Uribe Uribe en su calidad de Presidenta, comentó la forma de trabajar en línea: utilizar la plataforma de Zoom, llevar a cabo las votaciones por medio de encuestas de Zoom, solicitó que fuera un asistente por dispositivo electrónico, las opiniones se vertieron por el chat de Zoom y su sección de preguntas y respuestas.

1. Se revisó la lista de asistencia y se constató que los 47 socios en línea estaban al corriente de sus cuotas.
La Dra. Norma Ofelia Uribe Uribe dio fe de erratas en la orden del día inicial en la que faltaba la votación para vicepresidente lo cual se modificó.
2. La Dra. Sara Parraguirre Martínez en su calidad de Secretaria del CAMP A.C., hizo la lectura del acta de la Asamblea anterior, la cual fue aceptada por unanimidad.
3. La Dra. Norma Ofelia Uribe Uribe en su calidad de Presidenta del Camp A.C expuso su informe, el cual fue aceptado por unanimidad.
4. La Dra. María Guadalupe Jazmín De Anda González en su calidad de Tesorero del CAMP A.C. expuso el informe de tesorería el cuál fue aceptado por unanimidad.
La Dra Beatriz de León solicitó la palabra y felicito a la Mesa por control de gastos e inversiones al igual que la Dra. Irene Rivera.
5. Se eligió como Vicepresidenta del CAMP a la Dra. Sara Parraguirre Martínez casi por unanimidad.
6. La Dra. Liliana García Ilizaliturri propuso a la Dra. María Eugenia Vázquez Manríquez como candidata para Tesorera del CAMP, quien aceptó. No hubo más candidatos.
7. El Dr. Pedro Francisco Valencia Mayoral rindió el informe financiero de Patología Revista Latinoamericana, el cual fue aceptado por unanimidad.
La Dra. Norma Ofelia Uribe Uribe propone al Dr. Valencia Mayoral mayor difusión de la Revista por medio de la página del CAMP, de su cuenta de Facebook y a través de correos masivos.
8. En Asuntos Generales la Dra. Norma Ofelia Uribe Uribe informó que fue suspendido el LXII Congreso del CAMP 2020, por la Pandemia por COVID-19, ya que unas semanas antes inició

la Jornada Nacional de Sana Distancia. Se hizo hincapié en que el Congreso estaba pagado casi en su totalidad.

La Dra. Norma Uribe comentó que el semáforo epidemiológico naranja en ciudad de México y rojo en Guadalajara y al no haber vacuna eficiente accesible, propuso una votación para realizar el congreso 2021 de forma presencial, híbrida o virtual.

La Dra. Isabel Alvarado Cabrero propuso que se realizara de forma no presencial para no perder más dinero. La Dra. Guadalupe Torres Nuñez, Dra. Leticia del Carmen Bahena Ocampo, Dra. Rocío Arreola Rosales, Dra. María Eugenia Vázquez Manríquez, Dra. María Irene Rivera Salgado y el Dr. Víctor Hugo Rodríguez López, la apoyaron y propusieron que se tenía que tomar la decisión en ese momento, votada a favor con 70% de los asistentes.

El resultado de la votación del formato del Congreso 2021 fue: 76% virtual, 24% híbrido.

La Dra. Norma Ofelia Uribe informó que el Presidente de la Federación Dr. Humberto López Padilla comunicó a través del Dr. Guillermo Juárez López, que por decisión unánime de la Mesa Directiva y consultivos de la FEDPATMEX, no se tenía interés en realizar actividades académicas en conjunto con el CAMP. La Dra. Minerva Lazos informó de la situación actual de Patología 2013, y propuso que se votara si se debía proceder a la liquidación de dicha Asociación Civil, el resultado de la votación fue: 97% votó para proceder a la liquidación de Patología 2013.

La Dra. Norma Uribe solicitó que la Mesa Directiva en funciones, en conjunto con la Dra. Rocío Peña Alonso, crearan la comisión del CAMP para promover la cultura de control de calidad, así como crear y aplicar instrumentos para acreditación o certificación de algunos procesos en los laboratorios de Anatomía Patológica y presentar su propuesta en la próxima asamblea. El Dr. Ludwing Erick González Mena sugirió incluir la evaluación preanalítica, analítico y propone apoyar con la experiencia que tienen en el INDRE con citología cervico-vaginal. La Dra. Adriana Rodríguez Gómez, solicitó que se tome en cuenta a los laboratorios de Patología privada. Los resultados de la votación para la aprobación de esta propuesta fueron: 92% a favor, la asamblea aprobó esta moción.

A las 20:43 h. se le da la palabra al Dr. Mario Pérez Peña Diaz Conti, presidente del COMMAP A.C., para dar informe de actividades, mencionó que estaba pendiente el 2º examen de recertificación, la fecha propuesta para examen de COMMAP fue el viernes 12 de febrero 2021, con sedes en Ciudad de México, Guadalajara y Monterrey. En relación con la situación de los Consejos de Especialidades Médicas y la SEP, indicó que, por el momento, los Consejos siguen dependiendo de CONACEM.

La Asamblea concluyó a las 21:20 pm.

Dra. Norma Ofelia Uribe Uribe, Presidenta

Dra. Sara Parraguirre Martínez, Vicepresidenta

Dra. Ma. Guadalupe Jazmín de Anda González, Tesorera

ACTIVIDADES ACADÉMICAS

SESIONES REGLAMENTARIAS 2020

Septiembre 4, 2020.

- **La importancia de la correlación clínica y patológica en el estudio de la biopsia renal, seminario de casos.**
- **Sesión de casos clínico-patológicos.**

Coordinadores:

Dra. Mercedes Andrea de la Cruz Jasso
Hospital Regional Licenciado Adolfo López Mateos ISSSTE.

Dr. José Argenis López Sánchez
UMAE Gineco-Obstetricia No.4 IMSS

Profesores:

Dra. Regina Canade Hernández Hernández
Centro Médico Nacional 20 de Noviembre ISSSTE

Dra. Georgina Loyola Rodríguez
Hospital General de Cholula, Puebla SSA.

Dr. Giovanni Arnoldo Molina Paredes
Hospital General del Instituto Salvadoreño de Seguridad Social.

Dra. Laura Perfinka Herrera González
Hospital General ISSSTE de San Luis Potosí.

Asistentes: 248

Socios CAMP	<u>98</u>
No Socios:	<u>42</u>
Residentes:	<u>108</u>

ACTIVIDADES ACADÉMICAS

SESIONES REGLAMENTARIAS 2020

Octubre 9, 2020.

- **Estandarización de los Informes en Citología. Información clara y clínicamente relevante**

Coordinador:

Dr. Ludwing Erick González Mena
Instituto de Diagnóstico y Referencia Epidemiológicos. InDRE, Secretaría de Salud

Profesores:

Dr. Gabriel Ernesto Díaz Juárez
Residente de Citopatología del INCAN, CDMX

Dra. Lidia Faridi Villegas González
Instituto Nacional de Cancerología. INCAN, CDMX

Dra. Mónica Lizzette Serrano Arévalo
Instituto Nacional de Cancerología. INCAN, CDMX

Dra. Verónica Bautista Piña
Fundación de Cáncer de Mama. A.C. IAP, CDMX

Dra. Lorena Flores Hernández
Instituto Nacional de Cancerología. INCAN, CDMX

Asistentes: 248

Socios CAMP	<u>92</u>
No Socios:	<u>45</u>
Residentes:	<u>111</u>

ACTIVIDADES ACADÉMICAS

SESIONES REGLAMENTARIAS 2020

Octubre 30, 2020.

➤ **Control de Calidad en Patología.**

Videoconferencia

Coordina: Dra. Norma Ofelia Uribe Uribe
Presidente CAMP

Ponentes: Dr. Héctor Aquiles Maldonado Martínez
Instituto Nacional de Cancerología

Dr. Ludwing Erick González Mena
Instituto Nacional de Referencia Epidemiológica (InDrE)

Dra. María Luisa Martínez Luna
Instituto Nacional de Referencia Epidemiológica (InDrE)

Asistentes: 118

Noviembre 6, 2020.

➤ **Seminario de Patología Cardiopulmonar “4T: También Todos Tenemos Tórax”,**

Coordinador:

Dr. César Antonio Flores García
UMAE Hospital de Cardiología, Centro Médico Nacional Siglo XXI IMSS

Profesores:

Dra. María de los Ángeles Macías Clavijo
UMAE Hospital de Especialidades “Dr. Antonio Fraga Mouret”
Centro Médico Nacional La Raza, IMSS

Dra. Laura Denisse Ramírez González
UMAE Hospital de Oncología, Centro Médico Nacional Siglo XXI IMSS

Dr. Rafael Silva Flores
Hospital Central Norte, PEMEX

Dra. Claudia Meixueiro Calderón
Hospital General Naval de Alta Especialidad, SEMAR

Asistentes: 266

Socios CAMP 173
Residentes: 93

**ACTIVIDADES ACADÉMICAS
SESIONES REGLAMENTARIAS 2020**

Diciembre 5, 2020.

XXXIII Foro del Residente

En Línea

Coordinador: **Dr. Mario Murguía Ramírez**

CASOS:

PONENTE	COMENTARISTA
Dra. Mayra Alondra Dantés Durán Unidad Médica de Alta Especialidad 25 de Monterrey	Dr. Lázaro Ariel Ramírez Balderrama UMAE No. 1 Hospital de Especialidades CMN Bajío León, Gto.
Dr. Alejandro Galindo García Centro Médico Nacional 20 de Noviembre ISSSTE	Dr. Edgardo Gómez Torres Hospital General de Querétaro Querétaro, Qro.
Dra. Nadia Ibeth Avalos Jiménez Hospital de Especialidades CMN SIGLO XXI IMSS	Dra. Claudia Haydee Saraí Caro Sánchez Instituto Nacional de Cancerología
Dra. Lesly Manoella Ochoa Murillo Hospital Central Sur de Alta Especialidad Pemex	Dr. Gabriel Juan Mandujano Álvarez Hospital Regional de Alta Especialidad de la Mujer Villahermosa, Tab.
Dra. Erika Daniela Romero Meza Hospital General Gaudencio González Garza del Centro Médico Nacional La Raza	Dra. Marta Cohen University of Sheffield Consultant Histopathology at Sheffield Children's Hospital Sheffield, South Yorkshire, Reino Unido.
Dra. Ereni Arenas Manjarrez Hospital General "Dr. Manuel Gea González"	Dra. Adriana Rodríguez Gómez Hospital San Ángel Inn Sur Ciudad de México
Dr. Julio Maciel Mercado Nuevo Hospital Civil de Guadalajara "Dr. Juan I. Menchaca", Guadalajara, Jal.	Dr. Marco Antonio Rodríguez Florido UMAE Hospital de Pediatría CMNSXXI, IMSS Ciudad de México
Dra. Diana Gaona Morales Fundación Clínica Médica Sur	Dr. Miguel Angel Piris Fundación Jiménez Díaz Madrid, España.
Dra. Fernanda Bravo Contreras Hospital Juárez de México	Dr. Saulo Mendoza Ramírez Hospital General de México "Dr. Eduardo Liceaga" Ciudad de México
Dr. José Daniel Puente Lara Hospital Dr. Ignacio Morones Prieto.	Dr. Omar Falcón Delgado Hospital de Especialidades Médicas de la Salud Hospital Lomas de San Luis San Luis Potosí, SLP.
Dr. José Antonio Navarro Venebra Hospital de Pediatría del CMN SXXI	Dra. Claudia Peña Zepeda Hospital Central "Dr. Ignacio Morones Prieto" San Luis Potosí

**ACTIVIDADES ACADÉMICAS
SESIONES REGLAMENTARIAS 2020**

Diciembre 5, 2020.

XXXIII Foro del Residente

En Línea

Coordinador: **Dr. Mario Murguía Ramírez**

TRABAJOS DE INVESTIGACIÓN:

Dr. Jesús Delgado de la Mora Instituto Nacional de Ciencias Médicas y Nutrición Salvador Zubirán, Ciudad de México.	Dr. Marco Antonio Rodríguez Florido UMAE Hospital de Pediatría CMNSXXI, IMSS Ciudad de México
Dr. José Rodrigo Alcántara Dzib UMAE Hospital de Pediatría CMN SXXI, IMSS Ciudad de México	Dra. Marta Cohen University of Sheffield Consultant Histopathology at Sheffield Children's Hospital Sheffield, South Yorkshire, Reino Unido.
Dr. Jesús Román Segura Rivera Fundación Clínica Médica Sur	Dra. Adriana Rodríguez Gómez Hospital San Ángel Inn Sur Ciudad de México
Dr. Andrés Macari Jorge Fundación Clínica Médica Sur	Dra. Claudia Haydee Saraí Caro Sánchez Instituto Nacional de Cancerología
Dr. Alberto Sánchez Lara Hospital General de México "Dr. Eduardo Liceaga"	Dr. Edgardo Gómez Torres Hospital General de Querétaro Querétaro, Qro.
Dra. Karen Alejandra Leal Tapia Unidad Médica de Alta Especialidad N° 1 - Bajío	Dr. Miguel Angel Piris Fundación Jiménez Díaz Madrid, España.
Dr. Juan de Dios Bolaños de la Torre Instituto Nacional de Ciencias Médicas y Nutrición Salvador Zubirán, Ciudad de México.	Dr. Saulo Mendoza Ramírez Hospital General de México "Dr. Eduardo Liceaga" Ciudad de México
Dr. Cristopher Josué López Rodríguez Nuevo Hospital Civil de Guadalajara "Dr. Juan I. Menchaca"	Dr. Omar Falcón Delgado Hospital de Especialidades Médicas de la Salud Hospital Lomas de San Luis San Luis Potosí, SLP.
Dra. Fernanda Alicia Baldeón Figueroa CMN La Raza	Dra. Claudia Peña Zepeda Hospital Central "Dr. Ignacio Morones Prieto" San Luis Potosí
Dra. Paulina Gómez Cisneros Hospital General de México "Dr. Eduardo Liceaga"	Dr. Lázaro Ariel Ramírez Balderrama UMAE No. 1 Hospital de Especialidades CMN Bajío León, Gto.
Dra. Sandra Zynzya Enríquez Brena Unidad Médica de Alta Especialidad N° 1 - Bajío	Dr. Gabriel Juan Mandujano Álvarez Hospital Regional de Alta Especialidad de la Mujer Villahermosa, Tab.

Asistentes: 184

ACTIVIDADES ACADÉMICAS SESIONES REGLAMENTARIAS 2021

Febrero 5, 2021.

➤ **Conferencia magistral “Delirio”**

Ponente:

Dr. Javier Baquera Heredia
Hospital ABC

Asistentes: 190

Socios CAMP	140
Residentes:	<u>50</u>

Marzo 5, 2021.

➤ **Conferencia “Tumores Endócrino del Aparato Digestivo”**

Ponente:

Dr. Jose Jessurun
Presbyterian Hospital, Nueva York, EUA

Asistentes: 336

Abril 9, 2021.

➤ **Seminario de Patología de Hueso y Tejidos Blandos**

Ponente:

Dra. Adriana Atencio Chan
Hospital de Ortopedia "Dr. Victorino de la Fuente Narváez" IMSS

Asistentes: 300

SESIONES MENSUALES Y FORO DEL RESIDENTE, HISTORICO

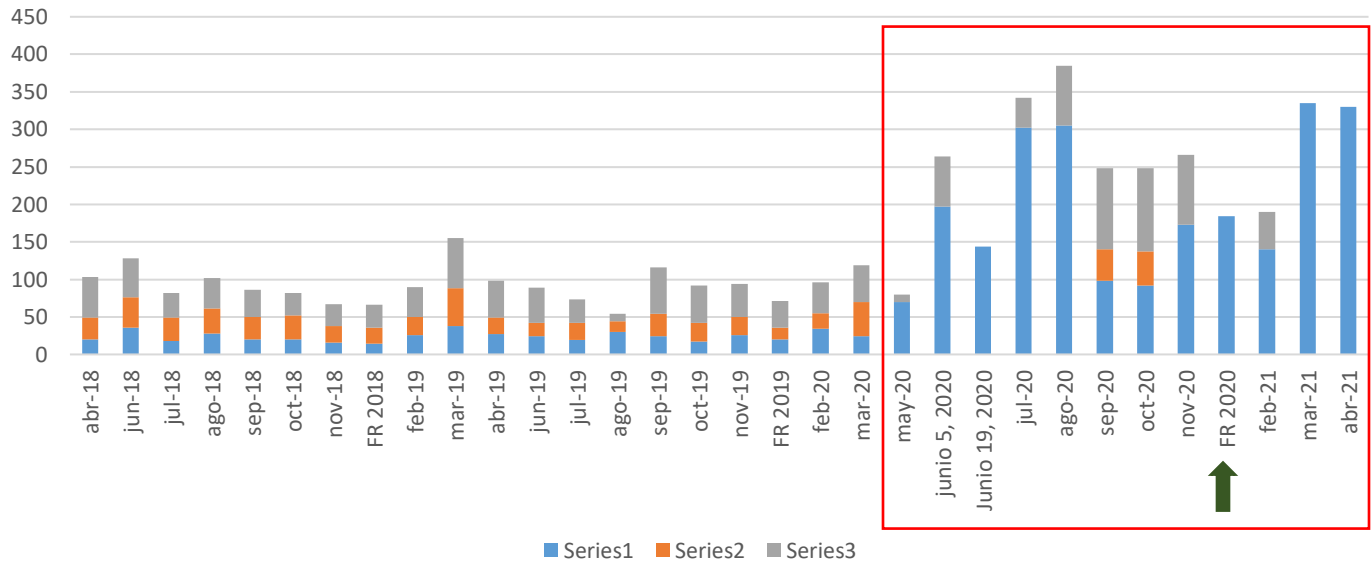

CURSOS ORGANIZADOS POR EL CAMP

2 y 3 de octubre 2020.

CURSO ANUAL DE PATOLOGÍA DE GLÁNDULA MAMARIA 2020,

En Línea

Profesora Titular:

Dra. Isabel Alvarado Cabrero

Jefa del Departamento de Patología
Hospital de Oncología, CMN, SXXI, IMSS
México

Profesores invitados:

Dra. Aziza Nassar

Mayo Clinic Rochester
United States of America, Sudan

Dra. Mamatha Chivukula

Director of Immunohistochemistry (IHC) lab and Breast pathology services
Mills- Peninsula Medical Center, Sutter Health Affiliate

Dra. Raquel Valencia Cedillo

Centro Médico Nacional, Siglo XXI

Beca Socio CAMP	8
Beca Residente CAMP	6
Socio CAMP	122
Socio CAMP 1/2 Beca	8
No Socio Nacional	48
No Socio 1/2 Beca	4
No Socio Perú	3
No Socio El Salvador	3
No Socio Honduras	2
No Socio República Dominicana	3
No Socio Ecuador	8
No Socio Colombia	3
No Socio Venezuela	1
No Socio Bolivia	2
No Socio Panamá	1
Residente Nacional	15
Residente 1/2 Beca	28
Residente Guatemala	2
Residente Honduras	2
Técnico Nacional	4
Estudiante Nacional	3
Estudiante Colombia	3
Total asistentes	279

CURSOS ORGANIZADOS POR EL CAMP

23 y 24 de octubre 2020.

IV CURSO DE CITOLOGÍA CERVICOVAGINAL

En Línea

Profesor Titular:

Dr. Raúl J. Ortiz Bautista

Laboratorio Estatal de Salud Pública, Mérida, Yuc.

Profesor Adjunto:

Dr. Damián R. Sánchez Zavala

Laboratorio Estatal de Salud Pública, Mérida, Yuc.

Coordinadores:

Dr. Ludwig Erick González Mena

Instituto de Diagnóstico y Referencia Epidemiológicos (InDRE)

Dra. Oralia Barboza Quintana

Hospital Universitario Dr. José Eleuterio González UANL

Dr. Ángel Fomperoza Torres

Hospital PEMEX Minatitlán

Dra. Gabriela Alarcón Galván

Escuela de Medicina de la Universidad de Monterrey UDEM

Socio CAMP	87
No Socio Nacional	24
No Socio Honduras	1
No Socio El Salvador	3
No Socio Colombia	1
Residente Nacional	13
Residente Honduras	1
Residente Perú	3
Residente Panamá	1
Técnico Nacional	52
Técnico Perú	1
Estudiante	9
Total asistentes	196

Profesores:

Dra. Patricia Ortega González

Laboratorio de Citología /Hospital General de León, Guanajuato

Dra. Myrna Doris Arrecillas Zamora

Servicio de Patología Quirúrgica de la Unidad de Patología
Hospital General de México "Dr. Eduardo Liceaga"

Biol. Amarlig Helena Ferrigni

QIAGEN

Dra. Lidia Faridi Villegas González

Departamento de Citopatología, Instituto Nacional de Cancerología

Dra. Margarita Alberola Ferranti

Servicio de Anatomía Patológica
Hospital Vall d' Hebrón, Barcelona, España

Dra. Marisol Benítez Ramírez

Coordinador del Laboratorio de Cáncer Cervicouterino
Laboratorio Estatal de Salud Pública de Michoacán

IBQ Jatnael Díaz Patatuchi

Coordinación del Laboratorio de Cáncer Cervicouterino
Laboratorio Estatal de Salud Pública de Michoacán

Dr. Jorge Arturo Rubio Cejas

Responsable Estatal del Programa de Cáncer de la Mujer
Servicios de Salud de Yucatán

CURSOS ORGANIZADOS POR EL CAMP 2020

Del 9 al 13 de noviembre 2020.
CURSO DE PATOLOGÍA PEDIÁTRICA 2020
En Línea

Profesora Titular:

Dra. Georgina Alicia Siordia Reyes
Hospital de Pediatría, CMN, SXXI, IMSS. México

Profesores extranjeros invitados:

Dra. Rita Allagio
Hospital Universitario de Padua. Padua, Italia

Dra. Isabel Colmenero
Patólogo consultante del Hospital del Niño Jesus (España)
y del Birmigham Childrens Hospital (UK)

Dr. Joan Carles Ferreres Piñas
Hospital Universitari Parc Taulí. Barcelona, España

Dra. Mariona Suñol Capella
Hospital Sant Joan de Deu. Barcelona, España

Profesores nacionales invitados:

Dra. Mercedes De la Cruz Jasso
Instituto Nacional de Perinatología, SSA. CDMX

Dra. Diana Díaz Pérez
Instituto Nacional de Perinatología, SSA. CDMX

Dra. Floribel Ferman Cano
Hospital de Pediatría, CMN, SXXI, IMSS, CDMX

Dr. Omar Hernández Bringas
Hospital de Gineco-obstetricia 4 IMSS, CDMX

Dra. Fabiola Lara Hernandez
Hospital para el Niño Poblano

Dr. Román Morales Sánchez
Hospital de Especialidades Pediátricas. SSA, Tuxtla Gutiérrez, Chiapas

Dr. Alejandro Santana González
HGZ No. 27 IMSS, CDMX

Dr. Alfredo Valero Gómez
Hospital de Pediatría, CMN, SXXI, IMSS, CDMX

Beca Socio CAMP	6
Beca Residente CAMP	6
Beca Coordinadora	2
Socio CAMP	50
Socio CAMP 1/2 Beca	3
No Socio Nacional	17
No Socio Honduras	2
Residente Nacional	5
Residente 1/2 Beca	8
Residente Panamá	2
Residente Perú	2
Estudiante Nacional	1
Total asistentes	104

CURSOS ORGANIZADOS POR EL CAMP 2021

Del 11 al 29 de enero de 2021

VII CURSO DE FUNDAMENTOS EN PATOLOGÍA 2021

En Línea

Profesor Titular:

Dr. Gerardo Aristi Urista
Hospital General de México “Dr. Eduardo Liceaga”

Profesores Adjuntos:

Dra. Ana Alfaro Cruz
Dra. Leonora Chávez Mercado
Dra. Myrna Doris Arrecillas Zamora
Dr. Daniel López Zúñiga

Socio CAMP	120
No Socio Nacional	81
No Socio El Salvador	2
No Socio Panamá	1
Residente Nacional	111
Residente Colombia	8
Residente Perú	8
Residente Panamá	3
Residente Venezuela	1
Técnico	3
Estudiante	7
Módulo Socio	1
Módulo No Socio	14
Módulo Residente	35
Coordinadores	15
Profesores	40
TOTAL ASISTENTES	450

CURSOS ORGANIZADOS POR EL CAMP 2021

19 y 20 de febrero 2021

CURSO DE PATOLOGÍA QUIRÚRGICA ONCOLÓGICA

“DR. HÉCTOR SANTIAGO PAYÁN”

En Línea

Profesora Titular:

Dra. Isabel Alvarado Cabrero

Jefa de Servicio de Patología en el Hospital de Oncología CMN SXXI IMSS

Profesores invitados:

Xavier Matias-Guiu, M.D., Ph.D

Doctor en Medicina y Cirugía Universidad Autónoma de Barcelona

Dr. Roberto Salgado

Patólogo consultor del Grupo Internacional de Mama

Dr. José Palacios Calvo

Jefe de Servicio de Anatomía Patológica Hospital Universitario Ramón y Cajal, Madrid

Profesor titular de Anatomía patológica de la facultad de Medicina de la Universidad de Alcalá de Henares.

Dr. Jaume Ordi

Profesor de Patología en la Universidad de Barcelona

Investigador en el Instituto de Salud Global en Barcelona

Socio CAMP	109
1/2 Beca Socio CAMP	9
No Socio	43
1/2 Beca No Socio	1
No Socio El Salvador	3
No Socio Costa Rica	1
No Socio Venezuela	2
No Socio Uruguay	1
No Socio Ecuador	1
Residente	11
1/2 Beca Residente	8
Residente Perú	4
Residente Panamá	2
Residente Ecuador	1
Estudiante	4
Beca Socio CAMP	6
Beca Residente	4
Profesores	6
TOTAL ASISTENTES	216

CURSOS ORGANIZADOS POR EL CAMP 2021

22 y 23 de abril de 2021

CURSO INTRODUCTORIO AL PERITAJE EN ANATOMÍA PATOLÓGICA

AVALADO POR LA UNAM

En Línea

Profesora Titular:

Dra. Judith Rebeca Dávila Rodríguez
Antiguo Hospital Civil de Guadalajara "Fray Antonio Alcalde"
Guadalajara, Jal.

Profesor Adjunto:

Lic. Abraham Amiud Dávila Rodríguez

Profesores Invitados:

Dr. Jorge Luis Mariñelarena Mariñelarena
Dra. Elena López Gavito
Mc. Lic. Erika Ortega Larios
Dr. Jorge Perez Espinoza
Mtro. Oscar Daniel Ornelas
Dr. Guillermo Enrique Juárez López
Mtra. Marisela María del Rosario Valle Vega

Asistentes: 66

CURSOS ORGANIZADOS POR EL CAMP.

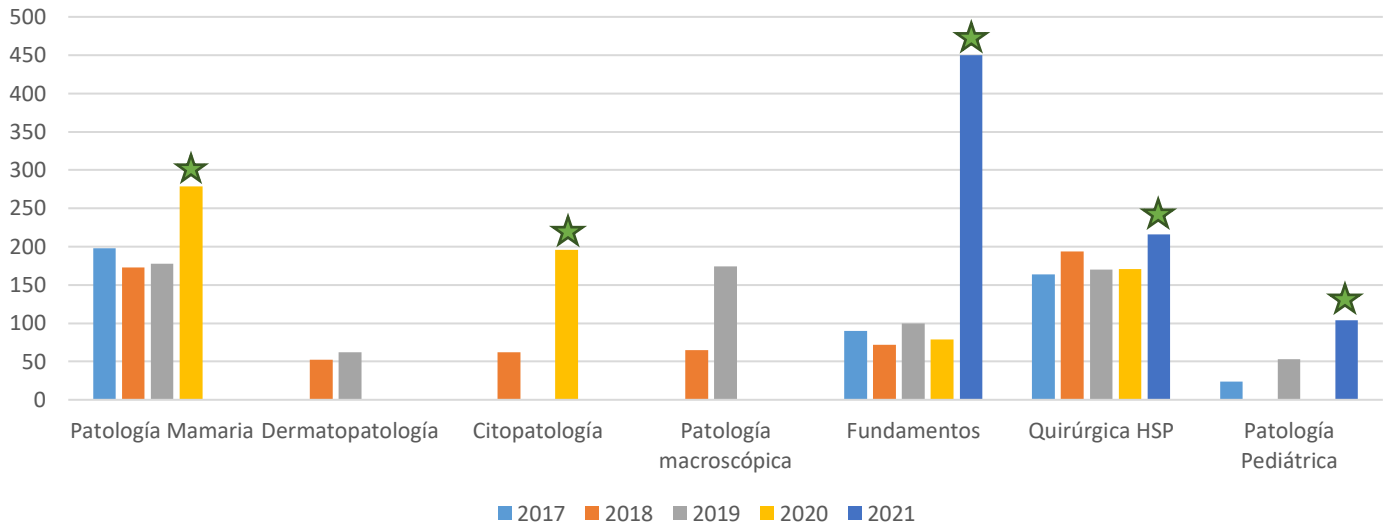

SESIONES AVALADAS CAMP 2020

Septiembre 11, 2020.

- **Estrategias de mejora en la aplicación de herramientas para la medicina personalizada en la práctica rutinaria de la patología mamaria.**

Videoconferencia

Coordina: Roche

Ponente: Dr. Héctor Aquiles Maldonado Martínez

LXII CONGRESO CAMP – EN LÍNEA

Del 29 de abril al 2 de mayo 2021

ASISTENCIA DURANTE EL LXII CONGRESO DEL CAMP FORMATO VIRTUAL

Inscripciones	Pagados	Becados	Total
Socios CAMP	200	37	237
Socio COLJALPAT	4	7	11
Anatomopatólogos No Socios	75	88	163
Residentes	69	11	80
Estudiante	23		23
Técnico	5		5
Industria		26	26
TOTAL	376	169	545

HISTÓRICO SOCIOS CAMP

Año	Socios
2015	169
2016	170
2017	220
2018	201
2019	235
2020	299

INFORME DE TESORERÍA
Colegio y Asociación Mexicana de Patólogos, A.C.
Ingresos Cursos Organizados por el CAMP, A.C.
Septiembre 2020 - Mayo 2021

Cursos CAMP	Ingresos \$	Egresos \$	Utilidad Neta (\$ / 50%)
Curso de Patología de Glándula Mamaria 2 y 3 de octubre 2020	391,000.00	13,120.00	188,940.00
Curso de Citología Cervicovaginal 23 y 24 de octubre 2020	243,500.00	22,236.40	110,631.80
Curso de Patología Pediátrica Del 9 al 13 de noviembre 2020	125,750.00	13,620.00	56,065.00
VII Curso Fundamentos de Patología Del 11 al 29 de enero 2021	601,800.00	29,610.00	286,095.00
Curso Anual de Patología Quirúrgica Oncológica "Dr. Héctor Santiago Payán" 19 y 20 de enero 2021	297,250.00	16,778.00	140,236.00
Curso Introductorio al Peritaje en Anatomía Patológica 22 y 23 de abril 2021	86,400.00	44,240.00	21,080.00
TOTAL	1,745,700.00	139,604.40	806,595.53

INFORME DE TESORERÍA
Colegio y Asociación Mexicana de Patólogos, A.C.
INGRESOS
Septiembre 2020 - Mayo 2021

Cursos CAMP	Ingresos \$
Cuotas Socios CAMP de septiembre 2020 a mayo 2021	307,500.00
Cursos organizados y avalados por el CAMP	806,595.53
TOTAL	1,114,095.53

INFORME DE TESORERÍA
Colegio y Asociación Mexicana de Patólogos, A.C.
EGRESOS
Septiembre 2020 - Mayo 2021

Concepto	Egresos \$
Mantenimiento oficina	39,217.00
Auxiliar administrativo	116,490.68
Página web	44,562.00
Honorarios contables	49,329.00
Gastos notariales	25,913.38
Impuestos federales	112,974.10
Comisiones bancarias	45,690.72
Finiquito del diseño del Foro de Residente 2020	14,500.00
Patología Revista Latinoamericana (Socios 2020)	119,600.00
TOTAL	568,276.88

INFORME DE TESORERÍA
Colegio y Asociación Mexicana de Patólogos, A.C.
BALANCE
Septiembre 2020 - Mayo 2021

INGRESOS	1,114,095.53
EGRESOS	568,276.88
TOTAL	545,818.65

INFORME FINANCIERO
LXII Congreso CAMP 2021 - En Línea
Septiembre 2019 - Mayo 2021
INGRESOS

Concepto	Contrato \$	Por Pagar \$	Pagado \$
Apoyo de la industria 2021	536,160.00	413,000.00	123,160.00
Inscripciones 2021			906,650.00
TOTAL	536,160.00	413,000.00	1,029,810.00

INFORME FINANCIERO
LXII Congreso CAMP 2021 - En Línea
Septiembre 2019 - Mayo 2021
EGRESOS

Concepto	Contrato \$	Por Pagar \$	Pagado \$
Diseño de 12 mensajes de correo electrónico para publicitar el Congreso Anual del CAMP 2021.	18,560.00	-	18,560.00
PROYECTO CONGRESO 2021 • Concepto creativo y logo símbolo del Congreso. <ul style="list-style-type: none"> • Diseño de póster general y postal de presentación e invitación al Congreso. • Material de apoyo para el look and feel de la plataforma designada por ustedes (paletas de colores, íconos y todos los elementos “personalizables” de la plataforma del congreso virtual). • Diseño de prototipo de invitación personalizada para los ponentes, moderadores e invitados especiales. • Diseño de los diplomas de participación para ponentes y para participantes. • Post para redes sociales para la difusión del evento, (ficha de cada uno de los profesores internacionales, cuotas, programa académico, conferencias magistrales, etc). El contenido para redes sociales estará muy de la mano a la campaña de mail marketing. • Apoyo (de ser requerido) en la inclusión de materiales gráficos desarrollados, en los webinars en la plataforma designada por ustedes. 	32,480.00		32,480.00
Proyecto Libro electrónico de resúmenes. Diseño gráfico, diagramación y maquetado de libro de resúmenes en formato digital para el Congreso del CAMP 2021.	12,180.00	-	12,180.00
Sección para expositores comerciales y sistema de acumulación de puntos para ganar incentivos	5,800.00	-	5,800.00
Adaptación de pantalla de salas para el envío de variables a plataforma zoom para identificar a profesores, industria y congresistas	2,320.00	-	2,320.00
Nuevo diseño de página web	3,480.00	-	3,480.00
Soporte de sistemas durante todo el evento (remoto) y atención a la industria si se requiere	5,800.00	-	5,800.00
Sistema para publicación de carteles	1,740.00	-	1,740.00
Servidor para días del evento	6,960.00	-	6,960.00
Pagos en línea vía Paypal y oxo a través de Mercado Pago	6,960.00	-	6,960.00
Mantenimiento mensual página web Congreso CAMP	9,187.20		9,187.20
Edición de videos y publicación en Vimeo y página del Congreso o CAMP On Demand	25,520.00	25,520.00	-

INFORME FINANCIERO
LXII Congreso CAMP 2021 - En Línea
Septiembre 2019 - Mayo 2021

EGRESOS

Concepto	Contrato \$	Por Pagar \$	Pagado \$
Cotización de servicios streaming para congreso: Agenda para grabación y contacto con profesores para su coordinación pregrabacion de conferencias, edición simple de pregrabaciones compilacion de videos, técnico de operaciones, computadora laptop, sede para congreso virtual (50 hrs contando tiempos para alimentos y montajes), transmisión y grabación durante el congreso	266,104.00	-	266,104.00
Cotización licencias Zoom para congreso: Zoom webinars por 1 mes, 6 licencias, 1 sala 1,000 PAX, 3 SALAS CADA UNA DE 500 PAX	35,113.20	-	35,113.20
Gestoría área comercial 8% de la venta durante 2021, LXII Congreso Anual 2021 En Línea	27,840.00	-	27,840.00
Apoyo secretarial María del Carmen Viloria Rodríguez	4,000.00		4,000.00
TOTAL GASTOS HASTA MAYO 2021	464,044.40	25,520.00	438,524.40
Reembolso Inscripciones	32,640.00		32,640.00
Reembolso SERVITEK Congreso CAMP	58,696.00		58,696.00
Reembolso Qiagen LXII Congreso CAMP	74,240.00		74,240.00
TOTAL REEMBOLSOS	165,576.00	-	165,576.00
TOTAL GASTOS MAYO 2021	629,620.40	25,520.00	604,100.40

INFORME FINANCIERO
LXII Congreso Guadalajara 2020
Septiembre 2019 - Mayo 2021
BALANCE

INGRESOS	1,029,810.00
EGRESOS	629,620.40
TOTAL	400,189.60

INFORME FINANCIERO
Septiembre 2019 - Mayo 2021
GANANCIA NETA

Concepto	Monto
CAMP	545,818.65
LXII CONGRESO	400,189.60
TOTAL	946,008.25

INFORME DE TESORERÍA
Colegio y Asociación Mexicana de Patólogos, A.C.
Saldos en Cuentas Bancarias
31 de mayo de 2021

Cuentas Scotiabank Inverlat	Ingresos \$
Fondo de Inversión	2,931,268.86
Cheques	1,960,322.95
TOTAL	4,891,591.81

La Mesa Directiva del Colegio y Asociación Mexicana de Patólogos, A.C.

CONVOCA

A la Asamblea Ordinaria que tendrá lugar el viernes 4 de junio de 2021, que se llevará cabo de manera virtual a través de la plataforma Zoom del CAMP a las 18:00 horas (horario de la Ciudad de México) por lo que se deberán registrar en la plataforma con antelación. Las votaciones se llevarán a cabo mediante encuesta en la plataforma Zoom. Con la siguiente:

ORDEN DEL DÍA

1. Lista de Asistencia y designación de escrutadores con conocimiento básico de Zoom para contar votos en el chat.
2. Lectura del acta de la asamblea anterior.
3. Informe de la Presidenta del CAMP, A.C.
4. Informe del Tesorero del CAMP, A.C.
5. Elección del Tesorero del CAMP, A.C.
6. Postulación de candidatos para Vicepresidente del CAMP, A.C.
7. Informe Patología Revista Latinoamericana.
8. Asuntos Generales.
9. Toma de posesión de la Mesa Directiva 2021-2023.

A t e n t a m e n t e

Mesa Directiva 2019 - 2021

Dra. Norma Ofelia Uribe Uribe
Presidenta

Dra. Sara Parraguirre Martínez
Secretaria y Vicepresidenta

Dra. Jazmín De Anda González
Tesorera

**COLEGIO Y ASOCIACIÓN MEXICANA DE PATÓLOGOS,
A.C.**

Dirección:

Ámsterdam No. 124-despacho 602

Col. Hipódromo Condesa, Alcaldía Cuauhtémoc, C.P. 06170

Tel. 55 52 12 19 63

Página web: www.ampatologia.org

e-mail: correo@ampatologia.org

Datos bancarios:

SCOTIABANK INVERLAT

Cuenta No. 00100737534 Suc. 34 (D.F.)

Clabe interbancaria: 044180001007375341